



PLAN DE FORMACIÓN CONTINUA PARA PROFESIONALES DE LA COOPERACIÓN:

2ª EDICIÓN

CURSO MONOGRÁFICO

¿QUIÉNES SOMOS?

El Centro de Estudios de Cooperación al Desarrollo (CECOD) tiene como objetivo fomentar el debate, el conocimiento y la investigación sobre la Cooperación al Desarrollo.

El CECOD es un espacio de encuentro para todas aquellas personas relacionadas con la cooperación internacional. Se basa en un modelo multidisciplinar de concurrencia entre diversas esferas de actuación social, como son la comunidad universitaria, la administración pública, las ONGD y el mundo empresarial.

Desde su creación en el 2002, con el esfuerzo combinado del Instituto Universitario de Estudios Europeos de la Universidad CEU San Pablo y la Fundación CODESPA, el CECOD ha impulsado la realización de actividades de formación, el desarrollo de proyectos de investigación y la publicación de sus resultados, plasmados en una serie de documentos de divulgación.

EVALUACIÓN DE IMPACTO DE POLÍTICAS PÚBLICAS Y DE PROGRAMAS DE DESARROLLO

Madrid, del 17 al 21 de octubre de 2016

Organizan



Colaboran



PLAN DE FORMACIÓN CONTINUA DEL CECOD

El **PLAN DE FORMACIÓN CONTINUA** del **CECOD** tiene como objeto fortalecer las capacidades de los profesionales de la cooperación en diferentes temas relevantes para un desempeño más especializado en su ámbito de trabajo.

A través de cursos monográficos de formación avanzada, y con un enfoque eminentemente práctico, se ofrece un espacio especializado en contenidos, metodologías y herramientas actuales y/o de reconocida utilidad. Está orientado a profesionales de la cooperación con experiencia y necesidad de profundizar en sus conocimientos.

¿Por qué formarse en EVALUACIÓN DE IMPACTO?

El curso de Evaluación de impacto es una iniciativa conjunta entre el CECOD, la FIIAPP, el Banco Interamericano de Desarrollo (BID) y el Fondo Multilateral de Inversiones (FOMIN), orientado a formar profesionales capaces de conducir evaluaciones de impacto de políticas públicas y programas de desarrollo.

Las evaluaciones de impacto son especialmente indicadas para el diseño de políticas públicas, dado que permiten conocer los resultados de las mismas, mostrando los beneficios que éstas generan en sus destinatarios. Dichas evaluaciones aportan evidencia valiosa para el diseño y mejora de programas, convirtiéndose además en una herramienta de gestión importante para agentes formuladores de políticas públicas, asegurando un uso más eficiente de los recursos en iniciativas que afectan positivamente el bienestar de la población.

La robustez del marco muestral, los instrumentos de medición y la calidad de datos, entre otros aspectos, representan elementos esenciales en la medición del impacto. Los hallazgos de estas mediciones, además de generar una información confiable y veraz sobre la realidad observada, permiten examinar la efectividad de las políticas públicas ejecutadas.

Este curso innovador cubrirá elementos teóricos y prácticos claves de las evaluaciones de impacto y, será impartido por expertos internacionales en la materia, en un ambiente académico provisto por una de las más prestigiosas universidades españolas.

Objetivos

En esta segunda edición, el CECOD ofrece una formación eminentemente práctica sobre los principios fundamentales de las evaluaciones de impacto, reuniendo a los profesionales de la Cooperación en una semana intensiva y estimulante de estudio y trabajo.

Objetivos específicos

- Conocer los aspectos teóricos de la evaluación de impacto, incluyendo las metodologías experimentales, basadas en la aleatorización de las intervenciones con grupos de tratamiento y control, así como las alternativas cuasiexperimentales comunmente más usadas.
- Aplicar las metodologías a un estudio de caso real para realizar el diseño de una evaluación de impacto.
- Desarrollar habilidades para el proceso de toma de decisiones sobre la base de evidencias, el diseño de las preguntas de evaluación, muestreo o análisis de datos.
- Identificar las relaciones entre el diseño de programas, su implementación y la evaluación de impacto.
- Conocer aspectos prácticos sobre aspectos operativos en el trabajo de campo como cronogramas, presupuestos y recursos humanos.

Estructura

Una semana de formación que alterna sesiones metodológicas y prácticas basadas en estudios de caso reales de interés para el participante. Se requiere que el alumno traiga un portátil.

Teoría, ejercicios prácticos y casos de estudio

Se trabajarán sesiones metodológicas, ejercicios prácticos y casos reales en clases interactivas.

Trabajo en grupos

Los participantes podrán presentar casos reales para realizar el diseño de una evaluación de impacto durante las sesiones prácticas. Aquellos casos seleccionados se trabajarán en grupos reducidos permitiendo la discusión y el trabajo en equipo.

Cada grupo contará con el apoyo de un tutor que le guiará en su evaluación práctica durante toda la semana. El último día el grupo presentará el trabajo realizado durante la semana del diseño real de una evaluación. Se busca promover la formación de grupos de personas vinculados a un mismo proyecto.

Espacios de networking

Cada día, el curso contará con desayunos para favorecer el networking. Igualmente, se distribuirán a los alumnos en grupos reducidos para trabajar en equipo durante la semana.

Seguimiento

Para aquellos equipos que muestren interés, se promoverá el seguimiento de los diseños que se realicen en el curso mediante la búsqueda de expertos en evaluación de impacto que puedan acompañar a los equipos más allá del curso.

¿A quién va dirigido?

Consultores y evaluadores profesionales con interés y necesidad de profundizar en la metodología de Evaluación de Impacto.

Funcionarios y personal laboral de las Administraciones especializadas en Evaluación.

Profesionales de las ONG y académicos involucrados directamente en el desarrollo de evaluaciones de impacto.

Personal de empresas y fundaciones empresariales que desarrollan proyectos de acción social.

Estudiantes de doctorado que se encuentren haciendo sus tesis doctorales en evaluación de impacto.

Se busca promover la formación de grupos de personas vinculados a un mismo proyecto.

Testimonios

"Muy bien organizado, planificado, y con muy buenas exposiciones de contenidos."

"Me ha parecido un curso muy bueno, sobre todo por la claridad del profesorado y sus exposiciones, así como su disponibilidad para resolver dudas en todo momento."

"Curso de gran calidad en todos los aspectos y muy eficiente por el tiempo demandado. Muy por encima de las expectativas."

"Excelente la metodología de teoría en la mañana y práctica en la tarde."

"Aproximación muy buena al enfoque y práctica de la Evaluación de Impacto."

"La clave del éxito es la extraordinaria calidad de los docentes."



LUGAR

Universidad CEU San Pablo
Madrid, España

HORARIO

Del lunes 17 al viernes 21 de octubre en horario de 9.00 a 17.30h

PRECIO

El curso de formación tiene un coste de 550 €

El importe podrá ser bonificado por la Fundación Tripartita a través de las cuotas que su organización paga mensualmente a la Seguridad Social. Cada organización se encargará de gestionar este tema directamente ante la Fundación Tripartita.

MÁS INFORMACIÓN Y CONTACTO

Puede obtener mayor información y detalles sobre la formación en:

María Sonia Arenas
91 744 42 40
info@cecod.org

Equipo pedagógico

El curso será impartido por expertos del Banco Interamericano de Desarrollo (BID) y el Fondo Multilateral de Inversiones (FOMIN), formando un grupo de instructores con una amplia experiencia práctica habiendo liderado algunas de las evaluaciones de impacto más importantes de la región latinoamericana.



Sebastian Martínez

Economista Principal en la Oficina de Planificación Estratégica y Efectividad en el Desarrollo del Banco Interamericano de Desarrollo (BID).

Su trabajo se concentra en fortalecer la base de evidencia y efectividad en el desarrollo de los sectores sociales y de infraestructura, incluyendo salud, protección social, mercados laborales, agua y saneamiento, vivienda y desarrollo urbano.

Sebastian encabeza un equipo de economistas en su unidad que conducen investigación sobre los impactos de programas y políticas innovadores, apoyan la implementación de evaluaciones de impacto de operaciones del Banco, y realizan actividades de capacitación para clientes y personal del Banco.

Antes de llegar al BID, estuvo seis años en el Banco Mundial liderando evaluaciones de programas sociales en América Latina y África.

Sebastián tiene un doctorado en economía de la Universidad de California en Berkeley, con especialidad en desarrollo y microeconomía aplicada.



Sandro Díez Amigo

Trabaja como Joven Profesional en el Banco Interamericano de Desarrollo (BID), donde actualmente está asignado a su Fondo Multilateral de Inversiones

Ha recibido un doctorado y un máster en economía del Instituto de Tecnología de Massachusetts (MIT), y una licenciatura en economía de la Universidad Carlos III de Madrid.

Su trabajo se centra en la economía del desarrollo, la microeconomía aplicada y la evaluación de impacto cuantitativa, principalmente en el contexto de la mejora de la educación, la adaptación al cambio climático, y la promoción del desarrollo del sector privado en América Latina.

Antes de incorporarse al BID colaboraba como Investigador Doctoral en el Abdul Latif Jameel Poverty Action Lab (J-PAL) y como Asesor de la Pontificia Universidad Católica de Chile, y anteriormente ha trabajado con el Banco Mundial, la Organización para la Cooperación y el Desarrollo Económicos (OCDE), el Consejo Superior de Investigaciones Científicas (CSIC) y la división de Servicios Financieros de Oliver Wyman.

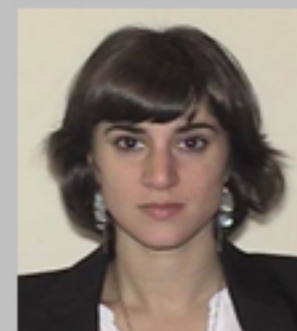

Paloma Acevedo

Trabaja como consultora especialista en evaluación en la Oficina de Planificación Estratégica y Efectividad para el Desarrollo del Banco Interamericano de Desarrollo (BID).

Dedica su trabajo a fortalecer la evidencia empírica de la efectividad de las políticas de ámbito social. Actualmente está realizando investigación y apoyando en la implementación de evaluaciones de impacto de programas innovadores en los sectores de salud, mercados laborales y desarrollo urbano. También realiza actividades de capacitación para clientes y personal del Banco.

Antes de unirse al BID trabajó en el Departamento de Investigación y en el Fondo Español de Evaluación de Impacto (SIEF por sus siglas en inglés) del Banco Mundial durante cinco años apoyando una agenda de efectividad para el desarrollo y evaluaciones de impacto. Anteriormente estuvo trabajando en el Departamento de Asuntos Internacionales del Banco de España. Paloma tiene un Master del Centro de Estudios Monetarios y Financieros (CEMFI) y un doctorado en Economía en la Universidad Complutense de Madrid, con especialidad en economía aplicada y evaluación de políticas públicas.